



ActiSpray 2in1 für trockene + gereizte Augen

AUF DEM GESCHLOSSENEN AUGENLID ANWENDEN

Gebrauchsanweisung

Anwendung:

Optrex ActiSpray 2in1 für trockene + gereizte Augen

Liposomales Augenspray

Für die Behandlung und Linderung von trockenen und gereizten Augen aufgrund einer defekten Lipidschicht des Tränenfilms. Dies stellt die häufigste Ursache für trockene Augen dar.

Inhaltsstoffe:

Sojalecithin, Natriumchlorid, Ethanol, Phenoxyethanol, Vitamin A - Palmitat, Vitamin E, gereinigtes Wasser.

Anwendungsgebiet:

Optrex ActiSpray 2in1 für trockene + gereizte Augen stabilisiert die Lipidschicht (Teil des natürlichen Tränenfilms des Auges) und verbessert die Befeuchtung der Augenoberfläche und der Augenlider. Es wird angewendet, um die Symptome trockener und gereizter Augen verursacht durch Umweltfaktoren, überanstrengte Augen, Fremdkörpergefühl und juckende oder brennende Augen zu lindern.

Wie Optrex ActiSpray 2in1 für trockene + gereizte Augen wirkt:

Die einzigartige Wirkweise von Optrex ActiSpray 2in1 für trockene + gereizte Augen ist klinisch geprüft. Die Augenoberfläche wird bedeckt durch einen Tränenfilm. Die äußerste Schicht des Tränenfilms ist eine schützende Lipidschicht, die das Verdunsten der Tränenflüssigkeit aus dem Auge verhindert. Viele Faktoren des modernen Lebens können diese Schutzschicht angreifen, was dazu führt, dass sich die Augen trocken und gereizt anfühlen.

Lange Zeit vor dem Computerbildschirm, Klimaanlage, Heizungsluft, trockene Umgebungen, Umweltverschmutzung, lange Autofahrten und Flugreisen, aber auch der Alterungsprozess und hormonale Veränderungen können dazu führen, dass die Augen trocken und gereizt werden.

Optrex ActiSpray 2in1 für trockene + gereizte Augen lindert die Symptome trockener und gereizter Augen, indem es die angegriffene Lipidschicht stabilisiert und die Augenumgebung beruhigt.



So wird Optrex ActiSpray 2in1 für trockene + gereizte Augen angewendet:

- Direkt auf den geschlossenen Augenlidern anwenden
- Stabilisiert den natürlichen Tränenfilm des Auges
- Kühlt, lindert und erfrischt



Jeder Sprühstoß von Optrex ActiSpray 2in1 für trockene + gereizte Augen versorgt die Augenlider mit Liposomen. Die Liposomen bestehen aus Phospholipiden, diese ergänzen die Lipide am Lidrand und somit auch die Lipidschicht des Auges. Dadurch wird der Tränenfilm stabilisiert.

Anwendungsbeschreibung:

Vor dem ersten Gebrauch werden 3-4 Pumpstöße benötigt, um das Pumpspray zu füllen. Drücken Sie den Sprühkopf 3-4 mal nach unten, um das Produkt bereit für die Anwendung zu machen. Sprühen Sie Optrex ActiSpray 2in1 für trockene + gereizte Augen 1-bis 2-mal auf die geschlossenen Augenlider.

Halten Sie einen Abstand von etwa 10 cm zwischen dem Spray und dem geschlossenen Auge ein.

Berühren Sie die Augenoberfläche nicht mit dem Sprühkopf.

SPRÜHEN SIE DAS PRODUKT NICHT IN DAS OFFENE AUGE.

Für die Anwendung mit Kontaktlinsen: Optrex ActiSpray 2in1 für trockene + gereizte Augen kann sicher mit Kontaktlinsen angewendet werden.

Für die Anwendung mit Make-Up: Optrex ActiSpray 2in1 für trockene + gereizte Augen kann vor dem Auftragen oder nach dem Entfernen von Make-Up verwendet werden. Allerdings kann Optrex ActiSpray 2in1 für trockene + gereizte Augen auch mit bereits aufgetragenem Make-Up angewendet werden. In diesem Fall sollte allerdings nur ein Sprühstoß benutzt und ein größerer Abstand zwischen dem Spray und den Augen eingehalten werden (ca. 20 cm).

Anwendungsdauer: Optrex ActiSpray 2in1 für trockene + gereizte Augen sollte bei Bedarf 3-bis 4-mal täglich angewendet werden. In schwereren Fällen kann Optrex ActiSpray 2in1 für trockene + gereizte Augen je nach Bedarf öfter verwendet werden. Optrex ActiSpray 2in1 für trockene + gereizte Augen kann dauerhaft auf täglicher Basis angewendet werden.

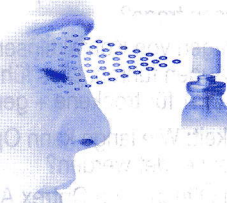

Gegenanzeigen: Optrex ActiSpray 2in1 für trockene + gereizte Augen sollte nicht verwendet werden, wenn Überempfindlichkeiten gegenüber einer der Inhaltsstoffe bestehen. 8252265 00891113

Wechselwirkungen mit anderen Präparaten:

Nicht bekannt.

Aufbewahrung:

Bei Raumtemperatur (zwischen 2°C und 25°C) an einem kühlen, trockenen Ort lagern.

Für Kinder unzugänglich aufbewahren.

Das Produkt kann bis zu 6 Monate nach dem Öffnen verwendet werden.

Nicht nach dem Verfallsdatum verwenden.



Gebrauchshinweise:

Die Flasche kann mit anderen Personen geteilt werden, da keine Verunreinigung zu erwarten ist, wenn das Produkt den Anweisungen entsprechend angewendet wird.

ActiSpray 2in1 für trockene + gereizte Augen sollte nicht gleichzeitig mit anderen Augenpräparaten verwendet werden.

Wenn ein Arzt ein Augenpräparat verschreibt, sollte ein Zeitintervall von 10 Minuten zwischen der Verwendung des Augenpräparats und dem Gebrauch von ActiSpray 2in1 für trockene + gereizte Augen eingehalten werden.

Wenn die Symptome andauern, sollte ein Arzt konsultiert werden.

Es ist wichtig, dass die Abdichtung der Sprühpumpe korrekt sitzt und vor dem Gebrauch intakt ist.

Aus technischen Gründen, kann die Flasche nicht komplett entleert werden. Die Flasche wurde daher leicht überfüllt, um sicherzustellen, dass 10 ml des Produktes verwendet werden können.



Optima Medical Swiss AG, Bundesstrasse 7, CH-6300 Zug, Schweiz für Optrex,

Reckitt Benckiser Healthcare (UK) Limited (RBH), Dansom Lane, Hull, HU8 7DS, UK

Produkteigenschaften von Optrex ActiSpray 2in1 für trockene + gereizte Augen

• Einfache Anwendung

Optrex ActiSpray 2in1 für trockene + gereizte Augen hat eine neuartige Anwendungsform; das Spray wird einfach auf den geschlossenen Augenlidern angewendet. Es besteht nicht die Gefahr, dass die Augenoberfläche aus Versehen berührt wird.

• Praktisch

Optrex ActiSpray 2in1 für trockene + gereizte Augen ist klein und handlich. Für die sachgemäße Anwendung wird kein Spiegel benötigt, so dass man das Spray auch unterwegs verwenden kann. Beim Gebrauch wird die Sicht nicht beeinträchtigt, weshalb es auch vor der Autofahrt oder dem Bedienen von Maschinen angewendet werden kann.

• Hygienisch

Optrex ActiSpray 2in1 für trockene + gereizte Augen ist mit einer luftdichten Pumpe versiegelt, so dass es während des Gebrauches keiner Verschmutzung ausgesetzt wird. Daher kann das Produkt mit anderen Personen gemeinsam verwendet werden.

• Lange Verwendbarkeit

Optrex ActiSpray 2in1 für trockene + gereizte Augen ist 3 Jahre haltbar. Die Flasche kann nach dem Öffnen für bis zu 6 Monate verwendet werden.

Die Flasche enthält ca. 100 Sprühstöße.

• Anwendung mit Kontaktlinsen

Optrex ActiSpray 2in1 für trockene + gereizte Augen kann auch während der Verwendung von Kontaktlinsen benutzt werden und macht das Tragen der Linsen angenehmer.

Häufig gestellte Fragen: Optrex ActiSpray 2in1 für trockene + gereizte Augen

1. Augen Make-Up: Kann ich Optrex ActiSpray 2in1 für trockene + gereizte Augen verwenden, wenn ich Make-Up trage?

Wenn Optrex ActiSpray 2in1 für trockene + gereizte Augen mit aufgetragenem Make-Up angewendet werden muss, empfehlen wir, es aus einer größeren Entfernung von etwa 20cm aufzusprühen. Dies soll verhindern, dass das Make-Up verwischt. Es liegen keine bekannten Wechselwirkungen zwischen Optrex ActiSpray 2in1 für trockene + gereizte Augen und Make-Up oder Kosmetika vor.

2. Kontaktlinsen: Kann ich Optrex ActiSpray 2in1 für trockene + gereizte Augen verwenden, während ich Kontaktlinsen trage?

Ja. Das Tragen von Kontaktlinsen kann häufig durch eine Beeinträchtigung des Tränenfilms zu trockenen und gereizten Augen führen. Dies führt dazu, dass mehr Tränenflüssigkeit verdunstet. Die Verwendung von Optrex ActiSpray 2in1 für trockene + gereizte Augen hat keine bekannten Nebeneffekte auf Kontaktlinsen.

3. Haltbarkeit: Wie lange kann Optrex ActiSpray 2in1 für trockene + gereizte Augen nach dem ersten Öffnen der Flasche verwendet werden?

Nach dem Öffnen kann Optrex ActiSpray 2in1 für trockene + gereizte Augen für bis zu 6 Monate verwendet werden.

4. Wie riecht Optrex ActiSpray 2in1 für trockene + gereizte Augen?

Optrex ActiSpray 2in1 für trockene + gereizte Augen riecht leicht nach natürlichem Lecithin (Phospholipiden), was sehr schnell nach der Anwendung verfliegt.

5. Warum kann die Flasche von Optrex ActiSpray 2in1 für trockene + gereizte Augen nicht vollständig entleert werden?

Aus technischen Gründen kann die Flasche nicht vollständig entleert werden. Die Pumpe erreicht nicht den Boden der Flasche, da dies das Spray beeinträchtigen könnte. Allerdings wurden alle Flaschen "überfüllt", um sicherzustellen, dass Konsumenten mindestens 10 ml verwenden können.

Stand der Information: 2015-11